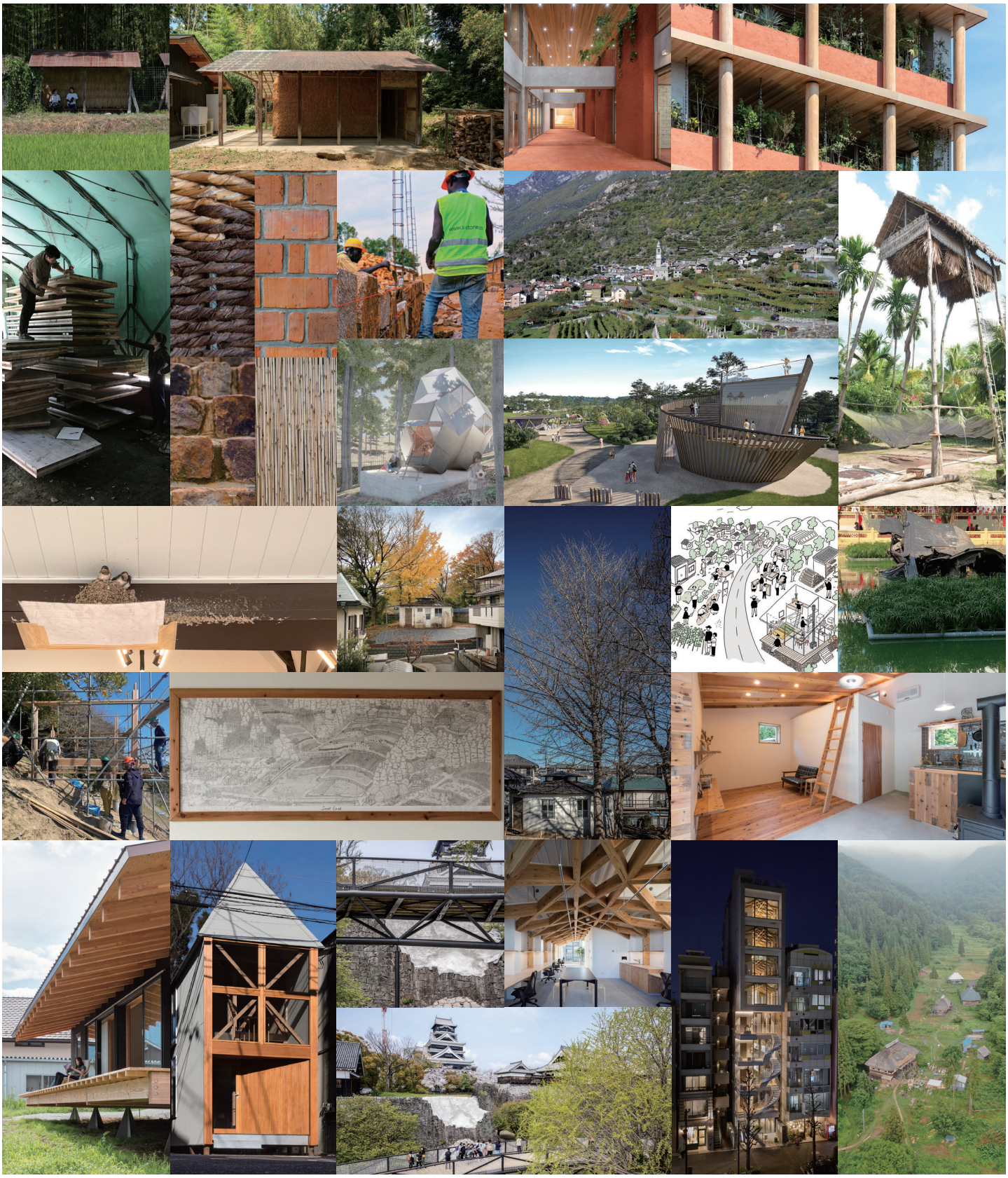

ヴォイスオブアース　デザイン小委員会展

Exhibition of “Voice of Earth”design committee

入場無料

9/13(水)～10/2(月)　9:00～17:00

京都大学桂図書館

〒615-8530 京都府京都市西京区京都大学桂
※土曜日および日曜日、9/18(月)、9/29(金)は休館日です。

13th,September(Wed.) ~ 2nd,October(Mon.) 2023, 9:00 - 17:00
Katsura Library, Kyoto University, Kyotodaigaku Katsura, Nishikyo, Kyoto, Japan
*The Exhibition is closed on Saturdays and Sundays, Monday 18 and Friday 29 September.

本小委員会は、深刻化する環境問題をより広く捉え、自ら発することのできない地球の声（ヴォイスオブアース）を「翻訳」する建築デザインとは何かを議論してきました。本展では、設計者・教育者・研究者である委員の建築活動やプロジェクトを通し、エコロジカルな視点から建築学を再構築する試みをご紹介いたします。

●出展者　川井操　川島範久　小見山陽介　庄ゆた夏　正田智樹　末光弘和
須賀貴康　塚本研究室　中田理恵　西澤俊理　能作文徳　林憲吾+湧口善之
林咲良　安原幹　両川厚輝

主　催：ヴォイスオブアースデザイン小委員会 有志　　後援：桂図書館基金
問合せ：京都大学小見山研究室（小見山陽介）komiyama@archi.kyoto-u.ac.jp